

PROJET

# SÉCURISATION, ÉQUIPEMENT ET RÉNOVATION DE L'ÉCOLE MAHANKAL

## CONTEXTE

L'école Shree Mahankal Adharbhut située dans le village de Thantithok, Dhulikel, est à 3 heures en voiture de la capitale Katmandou (Sud-Est). L'école est accessible par une route poussiéreuse et sinueuse. Cette école a été fondée en 1991, elle compte 87 élèves de la petite section maternelle à la classe à la Quatrième.

L'école accueille principalement des élèves issus des communautés Tamang et Dalit. Celles-ci sont les plus défavorisées du Népal. L'Éducation constitue un enjeu prioritaire pour que ces communautés accèdent à des métiers mieux rémunérés et améliorent leurs conditions de vie.

Deux grandes priorités pour cette école :

- Sécurisation de l'école: un mur de soutènement est sur le point de s'écrouler. Il est urgent de le reconstruire et d'installer un système de drainage de l'eau de ruissellement.
- Rénovation des 7 salles de classe de l'école : réparation des bancs d'école, peinture fraîche des murs et apport de nouveaux équipements et jeux pédagogiques.





# FONDS ALLOUÉS PAR TALENTS ET PARTAGE

Montant total du projet estimé à 10 113€

Montant sollicité et obtenu auprès de Talents & Partage :

5 000 € (soit 49,44% du montant total du projet), soit une équivalence de NPR 700 000 (1€ = 140 roupies népalaises).

**Tableau 1: Présentation des réalisations prévues et montants en euros**

Travaux à financer	Montant total en €
Sécurisation de l'école: construction du mur de soutènement et création d'un drainage	5 008
Rénovation et équipement des 7 salles de classes	5 984
Fonctionnement	827
Provision pour imprévus	295
<b>Total</b>	<b>10 113</b>

## LES REALISATIONS EFFECTUEES

Durée totale des réalisations : de Novembre 2022 à Février 2023

Le fond alloué par Talents et Partage a permis de financer les réalisations suivantes :

### A. Rénovation de l'école

#### Avant

L'école manquait cruellement de budget pour financer la maintenance et l'équipement des différentes salles de classe. Les murs sont défraîchis et doivent être repeints. Les bancs d'école sont rouillés et doivent être réparés et repeints. Le tableau est déposé au fond de la salle de classe, il est cassé et doit être remplacé. Dans chacune des salles de classe, les portes sont vétustes et ne ferment pas, laissant passer le vent et le froid pendant l'hiver.



## Après

L'Association Ek Pahila avec les artisans locaux ont tout mis en place pour l'achat des peintures nécessaires à la peinture des deux bâtiments pour toutes les salles de classe et les toilettes de l'école. Les portes des salles de classe ont été remplacées par de nouvelles portes en métal pour éviter de nouvelles usures avec des portes en bois. Les bancs d'écoles existants ont été réparés et repeints. Il manquait aussi de tableaux blanc dans les salles de classe qui ont été posés dans chaque classe. La salle de classe du niveau de maternelle a également reçu des petites tables et des coussins pour la sieste des enfants. Des posters et des jouets ont aussi été donnés.











## B. Sécurisation de l'école : construction d'un mur de soutènement

### Avant

Le mur situé derrière le bâtiment de l'école est sur le point de s'écrouler. Il était urgent de construire un renforcement du pied de mur par des gabions et de créer un système de drainage de l'eau de pluie.

### Après

Sur ces photos, le mur en gabions a été construit permettant la sécurisation de l'école et le renforcement du mur qui était sur le point de s'écrouler. Le système de drainage a été créé aussi pour que l'eau de pluie, surtout pendant la saison des pluies, puisse s'évacuer facilement.









# RAPPORT FINANCIER

**Tableau 2: Présentation des dépenses effectuées par réalisations**

Dépenses	Montant en NPR	Montant en Euros	Numéro des factures
<b>Rénovation de l'école</b>			
Fabrication et installation d'un panneau de l'école	4385	31.32	1
Frais de peinture, peinture pour les bancs d'école et achat de coussins	4890.33	34.93	2
Equipements de la salle de classe des maternelles (petites tables)	88366	631.19	3
Achat de jouets	27442	196.01	4.1 / 4.2
Achat de posters	3500	25.00	5
Frais de peinture et paiement des salaires des peintres	85000	607.14	6
Frais de peinture pour les deux bâtiments de l'école	132971.62	949.80	8.1 / 8.2 / 8.3
Réparation des bancs d'école	85000	607.14	9
Achat de tableaux blancs et de petites tables	82000	585.71	10
flex printing	2500	17.86	11
stand for board	2000	14.29	12
painting for ECD wages	30000	214.29	13
<b>Total 1: rénovation de l'école</b>	<b>548054.95</b>	<b>3914.68</b>	
<b>Sécurisation de l'école</b>			
Construction du mur en gabions (ciment, pierres, fils en fer)	306475	2189.11	7
<b>Total 2: sécurisation de l'école</b>	<b>306475</b>	<b>2189.11</b>	
<b>Total du projet (total 1 + total 2)</b>	<b>854529.95</b>	<b>6103.79</b>	
<b>Montant subventionné par l'Association Talents &amp; Partage</b>	<b>700000</b>	<b>5000.00</b>	
<b>Montant subventionné par l'Association Ek Pahila</b>	<b>154529.95</b>	<b>1103.79</b>	

# PRÉSENTATION DES FACTURES

**कला सोना** 084 बनेपा-७, काभ्रे

बि.नं. ०६९५५६३२२  
९८०८२२६९५७

बि.मि. ०६/१२/१९

सामान्य विवरण/विवरण बजे

श्री. एक पाईला फाउण्डेशन

ठेगाना: दो बिबाद, बनेपा

क्र.सं.	साइज	विवरण	एकमात्र मूल्य	किट	दर	रकम
१.	६x१२	ग्लास डोर रॉक	१६x	X	२७५४.३६५१	
		लोकराई				

**PAID**

अग्ररपी रु. चौर हजार तिन सय पचास मात्र जम्मा ४,३६५.१

वेल्दी  बाँकी

(कला जम्माका एक मात्र विकल्प, 'कला सोना')

अर्डर जरीएको सामान एक कठिना मित्र लिमिटेड बाजारमा उपलब्ध नहुने घरेन।  
- ५५५ घण्टाको दिनु अनिवार्य छ।  
- सामान लिमिटेड अग्ररपीको यो बिल अनिवार्य ल्याउनु पर्नेछ।  
- भुलचुक्क शिबेदिने। धन्यवाद।

अर्डर दिनेको सही बि. कला सोना

Facture 1

कर विवरण

**न्यू सृजना हार्डवेयर एण्ड सेनेटरी**

कर विवरण नं. २७७ बनेपा-७

बिक्रीको करदाता दर्ता नं.: ३०४९८९२९८

नाम: एक पाईला फाउण्डेशन

ठेगाना:

फैलाको करदाता दर्ता नं.:

भुलचुक्क त्रिकर, पेच/नक्का/उपारो/अन्य

क्र. नं.	विवरण	मात्रा	दर	रकम	
				रुपैया	पैसा
	४/३/२२/२०८	४/३/१०२२		६,३०४	
	४/३/२२/२०८	४/३/१०६५		४,२००	
	४/३/२२/२०८	४/३/१०६०		१०,६००	
	४/३/२२/२०८	४/३/२२		३४२	
	" ०५	४/३/२२		४२०	
	४/३/२२/२०८	१/३/१२०४		१,२०४	

अग्ररपी रु. जम्मा ३,२२४

..... प्रतिशतले छुट

कर लाग्ने मूल्य ३,२२४

१३% से कर ४१९.१३

कुल जम्मा ३,६४३.१३

बिक्रीको से

Facture 2

कर विवरण

**श्री विश्वकर्मा काष्ठ फर्निचर उद्योग**

बि.नं. ३० बनेपा-८, काभ्रे

कारोवारको मिति: ०७.९.२०

बिक्रीको करदाता दर्ता नं. ३०९८०८०२८

बिक्री जरी भएको मिति:

क्र.सं.को नाम: Ek patlo foundation

ठेगाना: lalitpur Dhibikhola

क्र.सं.को करदाता दर्ता नं.:

भुलचुक्क त्रिकर: नक्का/पेच/उपारो/अन्य

क्र.सं.	विवरण	परिमाण	प्रति इकाई मूल्य रु.	जम्मा मूल्य	
				रुपैया	पैसा
१.	Glass door rack	1 set	42000	42000	
२.	Matress 3x6	1 pc	5900	5900	
३.	carpet	15mtr	650	9750	
४.	pillow	1 pc	850	850	
५.	chakali	12 pc	250	3000	
६.	chakali cover	2 pc	600	1400	
७.	pillow cover	2 pc	300	600	
८.	matress cover	2 pc	850	1700	

अग्ररपी रु. जम्मा ७८२००

RS. 88366

..... छुट

कर लाग्ने मूल्य ७८२००

१३% से कर १०१६६

कुल जम्मा ८८३६६

बिक्रीको सही

Facture 3

WOODEN KITS INDUSTRY

Siddhesh, Lalpur-14, Nepal, Tel: 01-5152059

VAT Regd. No. 500090417

TAX INVOICE

Ms. Ek Patla Foundation

Invoice No. 009

Invoice Date: 27.9.20

Payment: Cash/Credit/Cheque/Others

Buyer's VAT No.:

S.No.	Description	Qty.	Rate	Amount
1	Taxidrom	1	650	650
2	Colter wheel game	1	450	450
3	Play clock	1	625	625
4	Letter cube	3	850	2550
5	A B C. Puzzle board	1	685	685
6	abc	1	685	685
7	Nepali Alphabet P.B.	1	1275	1275
8	Nepali vowel P.B.	1	575	575
9	wild animals P.B.	1	575	575
10	Domestic " P.B.	1	575	575
11	Human body P.B.	1	575	575
12	English Number P.B.	1	550	550
13	Nepali Number P.B.	1	550	550

Total Amount 10,326

% Discount

Taxable Amount 10,326

% VAT 1342

Grand Total 11,668

In words Eleven thousand Six hundred Sixty two Rupees only

For Wooden Kits Industry

Facture 4.1



**WOODEN KITS INDUSTRY**  
Sankhesh, Lalpur 14, Nepal, Tel: 91-1132009  
VAT Regd. No: 100000417  
**TAX INVOICE**

Mo: Eak Pails Foundation  
Lalpur

Invoice No: 008  
Invoice Date: 2079.5.20

Buyer's VAT No: [ ]

S.No	Description	Qty	Rate	Amount
1	wooden Benches	1	775/-	775/-
2	Geo - Board wooden	1	900/-	900/-
3	Base ten blocks	1	2370/-	2370/-
4	Place value	1	1300/-	1300/-
5	Attributes set	1	1500/-	1500/-
6	Building blocks color key	1	2000/-	2000/-
7	Shape Sorting Bag	1	1150/-	1150/-
8	wooden Puzzle Board	1	550/-	550/-
9	Arches	1	775/-	775/-
10	Counting stand	1	1075/-	1075/-
11	Number fish	1	495/-	495/-
12	Number Snake	1	495/-	495/-

Total Amount: 13965/-  
 % Discount: [ ]  
 Taxable Amount: 13965/-  
 % VAT: 18.15%  
 Grand Total: 15780/-

in words Fifteen thousand Seven hundred eighty six only.

1166L  
15780  
18942

For: WOODEN KITS INDUSTRY

Facture 4.2

**बागमती स्टेशनरी**  
ब्यामसरोट, पाटकोटा, नमितापुर  
फोन : ९८५०१०२३१

बिल नं: 608  
मिति: 2079-05-20

को: Eak Pails Foundation

पान बर्ता नं: ६१३७५७१८८

क्र.सं.	विवरण	परिमाण	दर	रकम रु.
01	<u>clat</u>	<u>14.px</u>	<u>250/-</u>	<u>3500/-</u>

जम्मा: 3500/-  
 बराबरी: Three thousand five hundred only.  
 पेसको: [ ]  
 बाँकी: [ ]

बिक्री बिलको सामान फिर्ता हुनेछैन।  
 मूल्यक विनिर्दिने।

बिक्रीको लागि

Facture 5

**श्री महाकाल आधारभूत विद्यालय**  
SHREE MAHANKAL BASIC SCHOOL  
धुलिखेल न.पा.-११, पाल्पेकोट, काठमाण्डौं  
Dhulikhel Municipality, Ward No. 11, Patlekhel, Kavrepalanchok  
स्थापित: २०५६ (Estd. 2019 B.S.)

मिति: २०७६/१०/११

प.सं.: [ ]  
च.नं.: [ ]

जो मस संज्ञा खण्ड ६।

०) स्कुललाईता फाउण्डेसनकार यस विद्यालयका स्वयंसेवक भन्नामा रकम रोजन गर्न लगेको ज्याला कागज रु. ८५०००- (असुरीपी फ्यासीद्वारा मात्र) प्राप्त भयो।

१) यस विद्यालयको दातामा ज्यामिन र जेसिनरी बल निर्माण गर्नका लागि लाग्ने कुंड्रा, लिफ्ट, सेडा, बालुना, ज्यामीनकार लगायत ज्याला सहित रु. ३०६४०६१- (असुरीपी तिनसम्म दर्जन नाल्प पचद्वारा संस्था प्राप्त भयो।

प्रधाना व्यापक

Facture 6 et 7

**न्यू सृजना हार्डवेयर एण्ड सेनेटरी**  
बनेपा-७  
फोन नं.: ०११-५५१४७९

कर विवरक नं: 867  
मिति: ०६/११/२०

बिक्रीको करदाता बर्ता नं: २०४९८१२९८

नाम: रा. पासा फाउण्डेसन  
 ठेगाना: ललितपुर  
 बिक्रीको करदाता बर्ता नं: २०७६४०१०१९

पुनः बिक्रीको तरिका: बेक/मचद/उधारो/बन्य

क्र.सं.	विवरण	परिमाण	दर	रकम
	<u>४६३५५६४४</u>	<u>४ ल</u>	<u>१६४५</u>	<u>६६६४</u>
	<u>१०५६४४४४</u>	<u>४ ल</u>	<u>२४४०</u>	<u>१०५६४०</u>
	<u>१०५६४४४०</u>	<u>२ ल</u>	<u>४६४४</u>	<u>९१८८</u>
	<u>४६४४४४४४</u>	<u>४ ल</u>	<u>१६४०</u>	<u>६६६४</u>
	<u>१०५६४४४४४४</u>	<u>१० ल</u>	<u>६४४</u>	<u>६४४०</u>

जम्मा: ४६६४४  
 प्रतिशतको छुट: [ ]  
 कर लाग्ने मूल्य: ४६६४४  
 १३% ले कर: ४६६४४  
 कुल जम्मा: ४६६४४

बिक्रीको लागि

Facture 8.1



कार विवरण फोन नं. ०११-२५१२७९  
**सुजना हार्डवेयर एण्ड सेनेटरी**  
 बनेपा-७  
 क्र. नं. 868 दि. ०६/११/८

क्र. नं. ३०२५०१२५४  
 नाम: वसुधा देवी ५१३०९५०  
 ठेगाना: मलिनगु  
 सेनाको कार्यालय नं.: १२०६६०१०१०१  
 प्रस्तावको तारीख: बैक/नगर/उपारी/अन्य

क्र. नं.	विवरण	परिमाण	दर	रकम	
				रुपैया	पैसा
	नियुक्त	१०६२	१३६२		
	खसामा	१०६२	१३६२		
	खसामा	१०६२	१३६२		
	गुण	२०	८००		
	दो. दो. ए. लि.	१३२	९३०		
अन्तरेपी र.				जम्मा	४३९८
				प्रतिशतने छुट	
				कर लागने मूल्य	४३९८
				१३% ने कर	५७१६
				कुल जम्मा	४९६९

निवेताको सही

Facture 8.2

कार विवरण फोन नं. ०११-२५१२७९  
**सुजना हार्डवेयर एण्ड सेनेटरी**  
 बनेपा-७  
 क्र. नं. 869 दि. ०६/११/८

क्र. नं. ३०२५०१२५४  
 नाम: वसुधा देवी ५१३०९५०  
 ठेगाना: मलिनगु  
 सेनाको कार्यालय नं.: १२०६६०१०१०१  
 प्रस्तावको तारीख: बैक/नगर/उपारी/अन्य

क्र. नं.	विवरण	परिमाण	दर	रकम	
				रुपैया	पैसा
	खसामा	४६	४३५०	१९९९०	
	गो. ,	२६	४३५०	११३१०	
	गो. दो. ए. लि.	३	१०३०	३०९०	
	खसामा	४६	४३५०	१९९९०	
अन्तरेपी र.				जम्मा	५४३००
				प्रतिशतने छुट	
				कर लागने मूल्य	५४३००
				१३% ने कर	७०५९
				कुल जम्मा	६१३५९

निवेताको सही

Facture 8.3

**मानन्धर स्टील एण्ड मेटल वर्कशप**  
 बनेपा-८, काँक्रे, काँक्रे  
 बिल नं. 303 सम्पर्क नं. ९८४९४७७७३२  
 पान नं. ६९०५२५३६४ दि. २०८५-०३-२४

क्र. नं. १२०६६०१०१०१  
 सेनाको नाम: एन पावला काठमाण्डौ  
 ठेगाना: मलिनगु, काँक्रे

क्र. नं.	विवरण	संख्या	दर	रकम	
	रुपैया	४	१२०००	४८०००	
	गो. मा. नं.			५०००	
	काँक्रे			६५००	
	गो. + पले			२२०००	
	खसामा (वस्तु) (मि. नं.)			६५००	
अन्तरेपी र.				जम्मा	८५,०००

निवेताको सही

Facture 9

**जय मा चण्डेश्वरी फर्निचर एण्ड फर्निचर सप्लायर्स**  
 बनेपा-८, काँक्रे, काँक्रे  
 बिल नं. ०१९-०-१  
 क्र. नं. ६९०३०३०३०३  
 सेनाको नाम: RK Paola Foundation बिल नं. 142  
 ठेगाना: Lalitpur Dhobighat क्र. नं. १२०६६०१०१०१

क्र. नं.	विवरण	परिमाण	दर	रकम	
1	White Board	५PCS	१००००	५००००	
2	Low table ०५'x५'x१'	५PCS	६६००	३३०००	
अन्तरेपी र.				जम्मा	८३०००

अन्तरेपी र.: RS Eighty Two Thousand only.  
 - भुलचक विवे दिने ।  
 सेनाको सही निवेताको सही

Facture 10



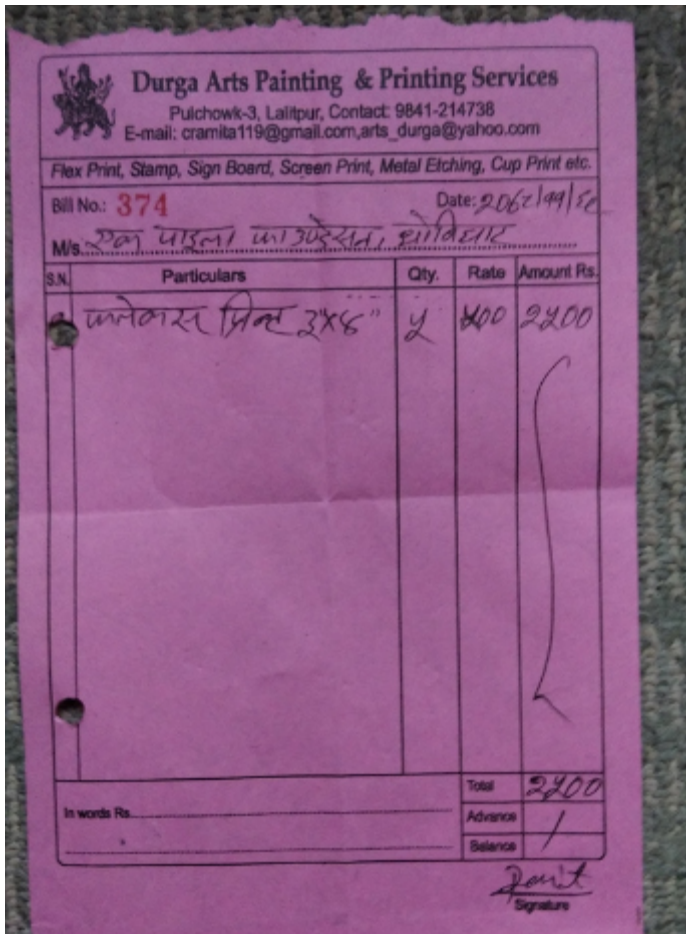

Facture 11

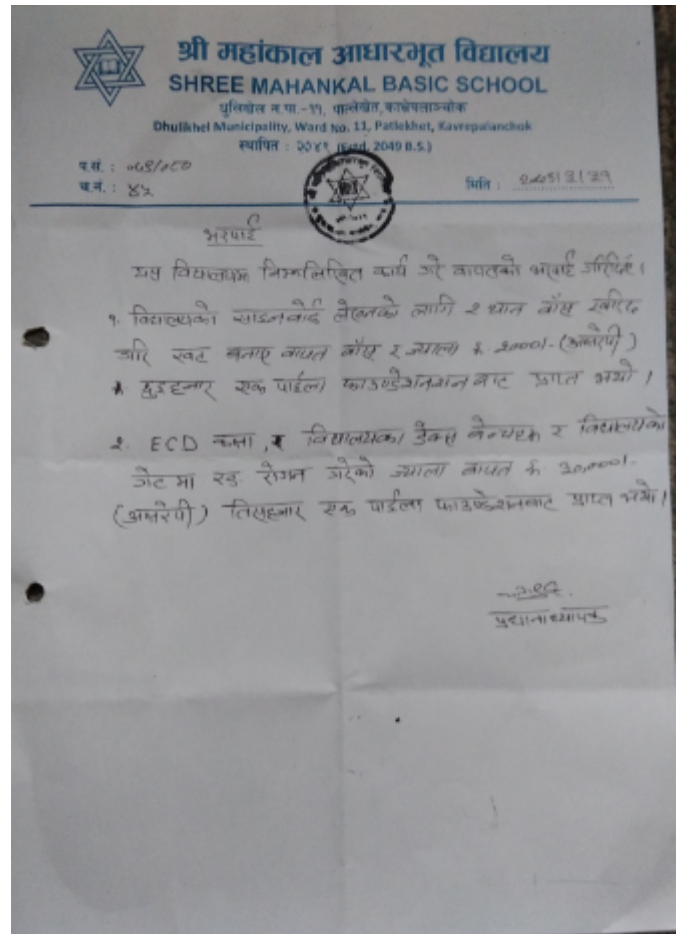

Facture 12 et 13







## **NOUS CONTACTER**

Association Ek Pahila  
18 place du Gévaudan  
34080 Montpellier, France

ASSOCIATION LOI 1901

Email: [ekpahilanepal@gmail.com](mailto:ekpahilanepal@gmail.com)

**[www.ekpahila.org](http://www.ekpahila.org)**